

Znak „Dokazana kvaliteta“

PRIRUČNIK GRAFIČKIH STANDARDA



MINISTARSTVO
POLJOPRIVREDE

obrazloženje	3
konstrukcija	4
zaštićeni prostor	5
izvedenice znaka	6
tipografija i boja	7
pravila primjene	9
primjena na podlogama	11
pozicije znaka i omjeri	14
primjeri pozicije znaka	15
promocija	18
vidljivost	21



Znak „Dokazana kvaliteta” sastoji se od dva grafička elementa nalik uglatim zagradama, crvene boje, nepotpune ispune koja podsjećaju na otisak pečata. Sastavni dio znaka su dvije riječi različite veličine, obje ispisane verzalnim slovima: riječ DOKAZANA smještena je centrirano u odnosu na oblik, osnovna linija riječi poravnata je s unutarnjom linijom uglatih zagrada, te riječ KVALITETA smještena usred zagrada. Treći element znaka je naziv DRŽAVE iz koje je porijeklo namirnice ili proizvoda.

Oblik pečata odabran je kako bi označavanje ovim znakom ostavljalo dojam dodatne kontrole, ručno odrađenog završnog pregleda i garantiranje posebnog statusa proizvodu koji ga nosi.



U prikazanoj mreži pokazani su odnosi debljina grafičkih elemenata kao i razmaka između pojedinih dijelova. Znak je rađen tako da funkcionira na malim veličinama, u raznovrsnim vrstama tiska, na različitim materijalima...

3x



3x

Zaštićeni prostor određuje najmanji razmak znaka / logotipa od ruba formata ili drugih grafičkih elemenata na formatu. Ovdje treba primijeniti vrijednost od 3x iz mreže kao dodani zaštićeni prostor.



Tri su izvedenice znaka, ovisno o podrijetlu glavnog sastojka ili njegove prerade. No, elementi se ne mijenjaju, niti njihovi odnosi. Klasifikacija i kriteriji pojašnjeni su u posebnoj brošuri i na mrežnim stranicama nadležnog ministarstva.

ABCDEFGHIJKLMNOPQRSTUVWXYZ
1234567890(/)&@!?:;

Font **Festivo Letters No.1** koristi se za natpis DOKAZANA KVALITETA.
Font ne sadrži kurente.

ABCDEFGHIJKLMNOPQRSTUVWXYZ
abcdefghijklmnopqrstuvwxyz1234567890(1) & @!?:;

Font **Gentlemens Script** koristi se za ispisivanje DRŽAVE PODRIJETLA.
Nije dozvoljeno ispisivanje cijelog naziva verzalnim slovima!



Pantone: Pantone Red 032 C

CMYK: 0 / 100 / 100 / 0

RGB: 255 / 0 / 0

HEX: #FF0000

Znak se koristi isključivo u jednobojnoj izvedbi
i uvijek kada je moguće u gore definiranoj crvenoj boji.

Znak se nikada ne koristi u rasteru.



U dijelu znaka gdje se navodi država važno je pojasniti da se tekstualni blok mora preoblikovati tako da se po napravi tzv. *shear* ili *skew* od 5% po vertikalnoj osi.

Vrlo je važno da se kod ovog dijela obrati pažnja na pravilno optičko podešavanje razmaka između slova, a i navedena deformacija se može prilagođavati, ovisno o broju slovnih znakova. Dozvoljena je čak i modifikacija veličine pisma. Tu se valja uzdati u iskustvo dizajnera / osobe koja će raditi prilagodbi jer je nemoguće dati univerzalne upute.



• smanjena veličina pisma

• smanjena veličina pisma
• smanjen *shear* za 1%



30 mm



15 mm

Najmanja dopuštena veličina znaka „Dokazana kvaliteta“ je 30 mm u širini. U posebnim prilikama, zbog malih ambalaža i proizvoda, veličina se može smanjiti na 15 mm.



Nisu dopuštene nikakve promjene boja niti bilo kakve druge preinake koje narušavaju integritet znaka.



U specifičnim slučajevima, kada je zadan oblik aplikacije, znak treba prilagoditi na način da se zadrži njegov integralni izgled dok se ostale elemente, poput slogana, može prilagoditi, opet slijedeći smjernice grafičkih standarda (tipografija, boja...)

Prikazana je varijanta kada je zadan kružni oblik aplikacije i prijedlog pravilnog rješenja.





Znak je dozvoljeno aplicirati na bilo koju pozadinu čiji zbroj CMYK vrijednosti nije veći od 30, odnosno zbroj RGB vrijednosti nije manji od 650. Time se osigurava potrebna vidljivost znaka, a da se apliciranje ne ograničava na bijelu pozadinu.

Isto vrijedi i kod apliciranje na fotografije ili ilustracije.





Na tamnim podlogama znak koristiti zajedno s bjelinom koja ima vrijednost zaštićenog prostora (str. x)





Druga je opcija korištenje u negativu (bijeloj boji), ukoliko intenzitet i sadržaj podloge to dozvoljavaju.



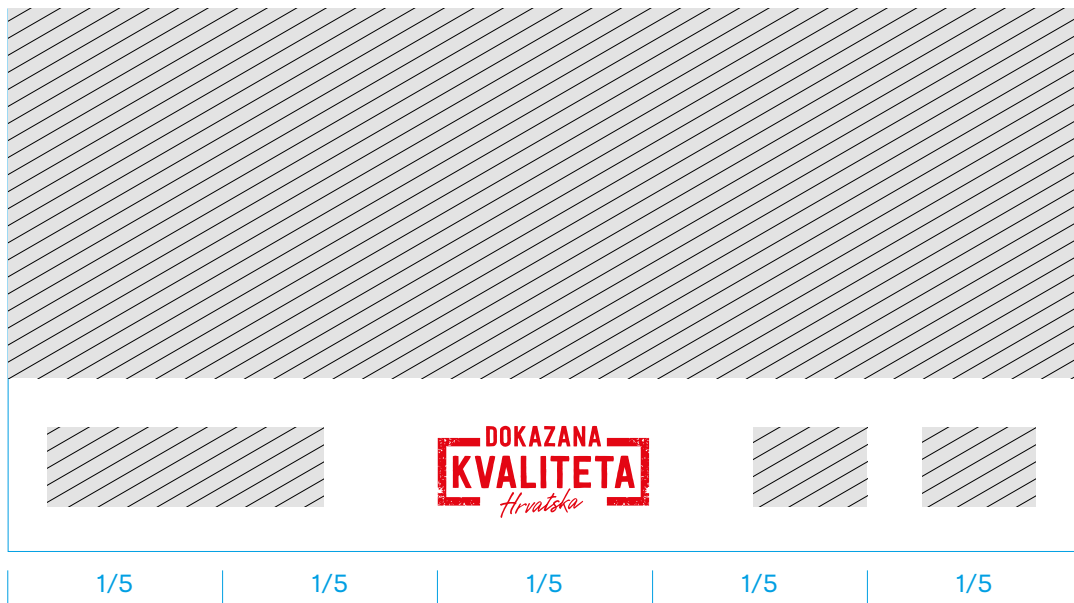

Važno je znaku osigurati dovoljan prostor na raspoloživom formatu i u odnosu na druge elemente. Kad je god moguće znak pozicionirati centrirano na format etikete, pakiranja... Kako se znak primjenjuje na gotova vizalna rješenja i često nije njihov integralni dio već dodani element, teško je dati univerzalne i uvijek primjenjive upute.





Centralno pozicioniranje, u donjem dijelu raspoloživog formata je preporučeno, ali i logično jer označavanje ambalaže / etikete podrazumijeva da će se vidljivost znaka i proizvoda osigurati u gornjim i centralnim dijelovima formata.







Označavanje pojedinačnog proizvoda planirano je kod onih koji nemaju ambalažu, koji se prodaju komadno. Provodi se apliciranjem naljepnica na proizvode, ali svakako bi i transportna ambalaža (kašete, kutije...) trebala imati istaknut znak „Dokazana kvaliteta”.





*Potraži
znak...*

**DOKAZANA
KVALITETA**
Hrvatska

... koji jamči
podrijetlo,
najvišu kvalitetu i
dodatnu kontrolu
proizvoda.

Biraj najbolje, kupuj domaće!



MINISTARSTVO
POLJOPRIVREDE



Za potrebe promidžbe sustava označavanja proizvoda sa znakom „Dokazana kvaliteta”, na prodajnim mjestima treba istaknuti promotivne materijale - plakate, wobblere, naljepnice... koji će kupce informirati o sustavu.

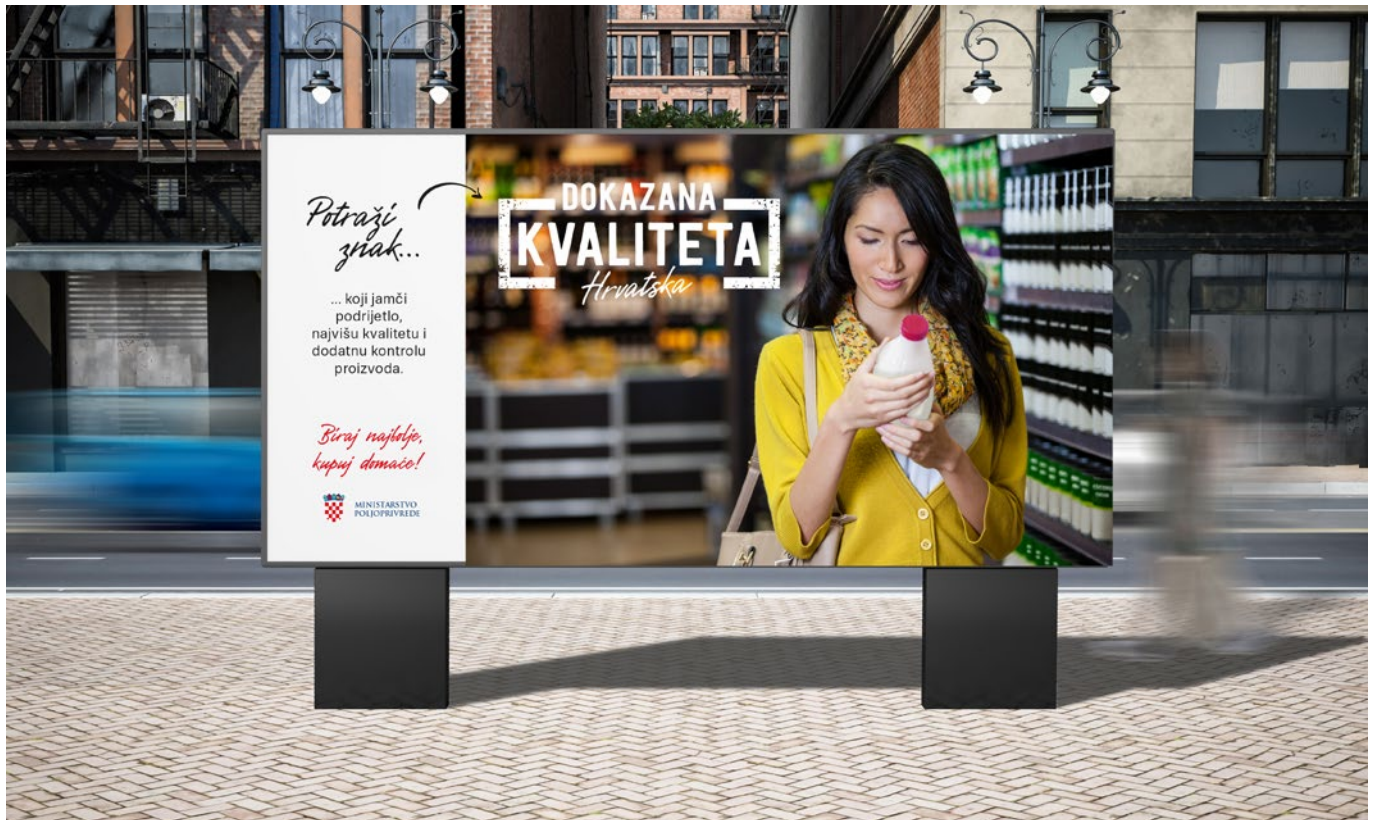





Osigurati maksimalnu vidljivost i na svakom raspoloživom prostoru nastojati aplicirati znak, poput košarica za kupnju, vrećica...

